



PROSTORNI PLAN UREĐENJA

Izmjene i dopune III

1.

KORIŠTENJE I NAMJENA POVRŠINA

TUMAČ:

- GRANICA ŽUPANIJE
- GRANICA GRADA
- GRANICA NASELJA
- GRANICA NP KRKA
- ZOP - PROSTOR OGRANIČENJA U ZOP-u
- RAZVOJ I UREĐENJE PROSTORA / POVRŠINA NASELJA
 - IZGRAĐENI DIO GRAĐEVINSKOG PODRUČJA NASELJA
 - NEIZGRAĐENI DIO GRAĐEVINSKOG PODRUČJA NASELJA
- RAZVOJ I UREĐENJE PROSTORA / POVRŠINA IZVAN NASELJA
 - UGOSTITELJSKO-TURISTIČKA NAMJENA (T1 hotel, T2 turističko naselje, T3 ugostiteljski sadržaji)
 - SADRŽAJI VEZANI UZ ULAZ U ŽK GUDUČA
 - GOSPODARSKA NAMJENA
 - SPORTSKO-REKREACIJSKA NAMJENA (Rgt - golf, R6 - sportsko-rekreacijska zona)
 - SPORTSKO-REKREACIJSKA NAMJENA - uređena plaža
 - AKVATORIJ UREĐENE PLAŽE
 - LOVAČKI DOM
 - GROBLJE
 - POVRŠINE ZA ISKORIŠTAVANJE MINERALNIH SIROVINA (eksploatacijsko polje građevnog kamena)
 - OSOBITO VRIJEDNO OBRADIVO TLO
 - VRIJEDNO OBRADIVO TLO
 - POVRŠINE ZA PODIZANJE VIŠEGODIŠNIH NASADA (PRAVO SLUŽNOSTI)
 - ZASTITNA ŠUMA
 - ŠUMA POSEBNE NAMJENE
 - OSTALO POLJOPRIVREDNO TLO, ŠUME I ŠUMSKO ZEMLJIŠTE
 - VODNE POVRŠINE

PROMET

- planirano
 - DRŽAVNA CESTA - AUTOCESTA
 - NAPLATNA POSTAJA
 - OSTALE DRŽAVNE CESTE
 - ŽUPANIJSKA CESTA
 - LOKALNA CESTA
 - OSTALE CESTE
 - MOST, NADVOŽNJAK, PODVOŽNJAK
 - RASKRIŽJE CESTA U DVIJE RAZINE
 - KOREKCIJA ILI REKONSTRUKCIJA TRASE
 - HELIODROM
- POMORSKI PROMET
 - MORSKA LUKA
 - OTVORENA ZA JAVNI PROMET
 - ŽUPANIJSKOG ZNAČAJA
 - LUKA NAUČITKOG TURIZMA
 - LUKA (kopneni/morski dio)
 - PRIVEZ (kopneni/morski dio)
 - ZRAČNI PROMET
 - HELIODROM

Županija ŠIBENSKO - KNINSKA ŽUPANIJA	
Jednica lokalne samouprave GRAD SKRADIN	
Naziv prostornog plana PROSTORNI PLAN UREĐENJA - IZMJENE I DOPUNE III	
Broj plana: A-649	Faza izrade: PLAN
Naziv kartografskog prikaza KORIŠTENJE I NAMJENA POVRŠINA	
Broj kartografskog prikaza 1.	Mjerilo kartografskog prikaza 1:25 000
Odluka o izradi prostornog plana: Službeni vjesnik Šibensko-kninske županije br. 5/16	Odluka predstavničkog tijela o donošenju prostornog plana: Službeni vjesnik Šibensko-kninske županije br. 14/18
Javna rasprava (datum objave): 4.5.2018. www.grad-skradin.hr 4.5.2018. www.mgipu.hr 4.5.2018. Slobodna Dalmacija	Javni uvid održan: 15. svibnja 2018. - 29. svibnja 2018.
Pečat tijela odgovorno za provođenje javne rasprave:	Odgovorna osoba: Josip Silov, dipl. ing. agr.
Mišljenje Zavoda za prostorno uređenje (NN 153/13 i 65/17): Klasa: 350-02/16-01/26, Uredb. 1162/11-15/2-18-4, Datum: 17. listopada 2018.	
Suglasnost Ministarstva sukladno članku 108. Zakona o prostornom uređenju (NN 153/13 i 65/17): Klasa: 350-02/16-11/37, Uredb. 531-05-18-4, Datum: 21. studenog 2018.	
Pravna osoba koja je izradila plan: URB/ING , d.o.o. za prostorne uređenja i zaštite okoliša, Zagreb, Av. V. Holjevca 20, tel/fax: 01/230-11-40, www.urbing.hr, e-mail: urbing@urbing.hr	
Pečat pravne osobe koja je izradila plan: URB/ING d.o.o. M.P.	Odgovorna osoba: Darko Martinec, dipl. ing. arch.
Odgovorni voditelj: Lilijana Doležal, ovl. arh. urb.	LILIJANA DOLEŽAL OVLASŢENA ARHITEKTA URBANISTIKA M.P.
Složni im u izradi Plana: Lilijana Doležal, dipl. ing. arch. Darko Martinec, dipl. ing. arch.	Frane Dumandžić, mag. ing. arch. Maja Martinec Čunčić, dipl. ing. arch.
Pečat Gradskog vijeća:	Predsjednica Gradskog vijeća: Nadija Zorica, dipl.oec.
M.P.	ime, prezime i potpis
Istovjetnost ovog prostornog plana s izvornikom potvrđuje:	Pečat nadležnog tijela: M.P.

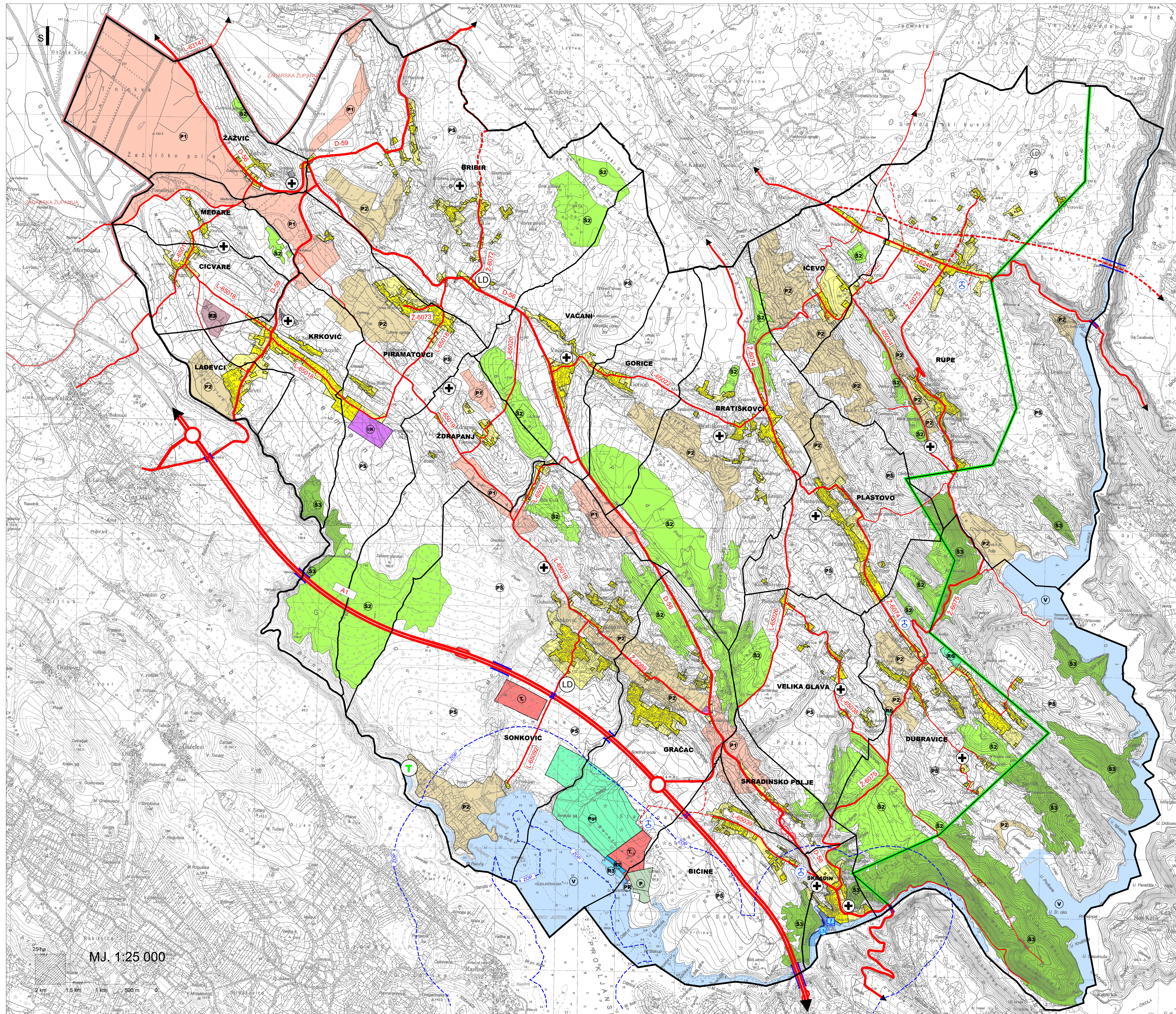

MJ. 1:25 000

2 km 1.5 km 1 km 500 m 0